LINDSTRÖM®

TL 124-SA

Pinzas de acero inoxidable de uso general estilo 124 con mangos dentados y puntas dobladas, dentadas en forma de rombo, finas

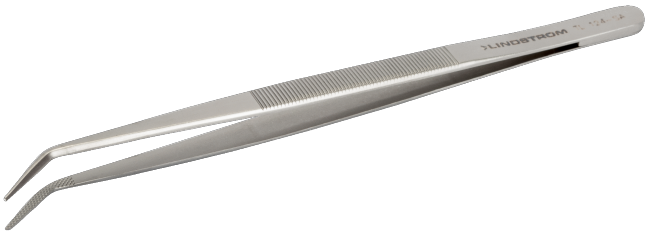

DETALLES DEL PRODUCTO

- Tipo 124
- Descripción de la punta: fina, doblada, roma, dentada en forma de rombo
- Material del cuerpo: Acero inoxidable antimagnético y antiácido
- Las pinzas Lindström ofrecen un equilibrio, una alineación de la punta y una simetría perfectas
- Fabricadas en Suiza

ATRIBUTOS DE PRODUCTO

Producto: TL 124-SA

	124	L	150 mm	L	5,91 in
	14 mm		0.55 in		12 mm
	0.47 in		0,8 mm		0,03 in
	0,9 mm		0,04 in	g	20 g
oz	0.71 oz				